

COMUNE DI CAVALLINO
 PROVINCIA DI LECCE
 PIANO REGOLATORE
 GENERALE

LEGGE REGIONALE 31.05.80 n.56

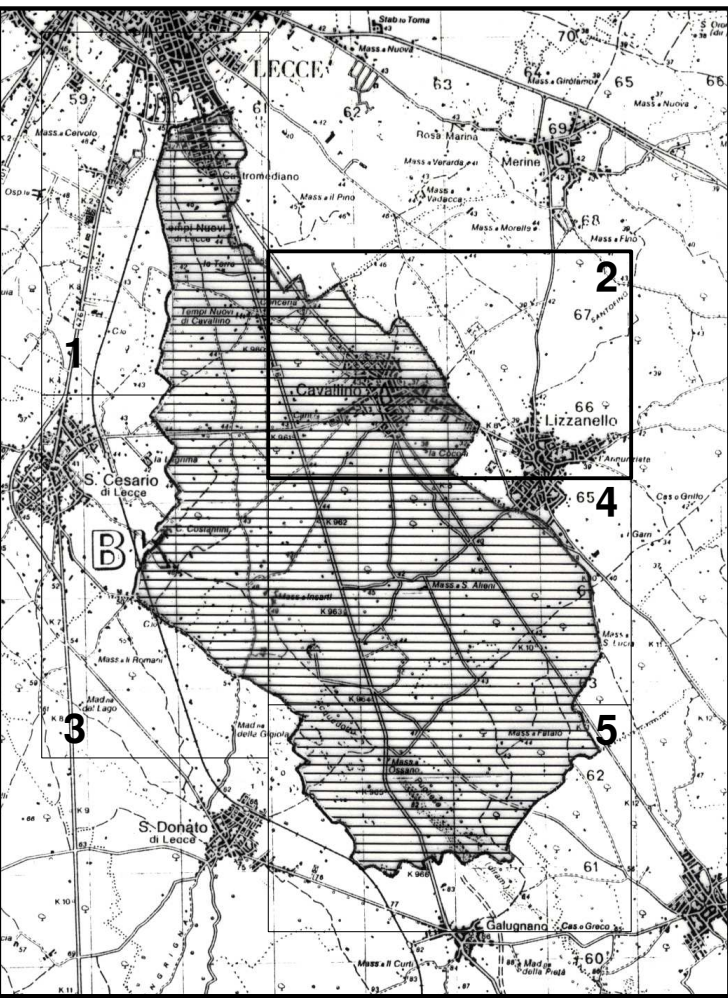

Adeguamento alla Deliberazione della Giunta Regionale n°563 del 31/03/2005, di approvazione definitiva del P.R.G., ed atti collegati (D.G.R. n°572 del 20/04/2004, Delib.ni del Comm. ad acta n°1 del 22/10/2004 e n°2 del 30/10/2004).

ZONIZZAZIONE		TAV.
SCALA :	1:5000	5.1.2
DATA :	Maggio 2005	

Arch. RODOLFO FONTESFRANCESCO

ZONE RESIDENZIALI DI NUOVO INSEDIAMENTO

- ZONE C1 - RESIDENZIALI DI ESPANSIONE (It : mc.1,3/mq)
- ZONE C2 - RESIDENZIALI DI ESPANSIONE (It : mc.1,1/mq)
- ZONE C3 - RESIDENZIALI DI ESPANSIONE (It : mc.0,8/mq)
- ZONE C4 - RESIDENZIALI DI ESPANSIONE - RECUPERO URBANO
- ZONE C5 - RESIDENZIALI DI ESPANSIONE ESTENSIVE
- ZONE C6 - RESIDENZIALI DEL P.E.E.P.

ZONE DEGLI INSEDIAMENTI PRODUTTIVI E TERZIARI

- ZONE D1 - INSEDIAMENTI PRODUTTIVI E/O DISTRIBUTIVI ESISTENTI
- ZONE D2 - PRODUTTIVE DEL P.I.P. E DI NUOVO INSEDIAMENTO
- ZONE D3 - ATTIVITA' DISTRIBUTIVE E TERZIARIE

ZONE E AGRICOLE E DI TUTELA AMBIENTALE

- ZONE E1 - AGRICOLE PRODUTTIVE NORMALI
- ZONE E2 - AGRICOLE CON PREVALENTI COLTURE ARBOREE
- ZONE E3 - AGRICOLE A COLTURE SPECIALIZZATE
- ZONE E4 - AGRICOLE CON ATTIVITA' AGROTURISTICHE
- ZONE E5 - AMBITI E MANUFATTI AGRICOLI DI VALORE AMBIENTALE E TESTIMONIALE
- ZONE E6 - AMBITI BOSCATI E/O CON IMPIANTI ARBOREI DI VALENZA AMBIENTALE
- ZONE E7 - AMBITO AGRICOLO DI SALVAGUARDIA AMBIENTALE

ATTREZZATURE E SERVIZI PER STANDARDS URBANISTICI DI BASE

- ZONE F1.1 - ATTREZZATURE PER L'ISTRUZIONE DELL'OBBLIGO
- ZONE F1.2 - ATTREZZATURE CIVILI DI INTERESSE COMUNE
- ZONE F1.3 - ATTREZZATURE RELIGIOSE DI INTERESSE COMUNE
- ZONE F1.4 - VERDE ATTREZZATO
- ZONE F1.5 - VERDE SPORTIVO
- ZONE F1.6 - PARCHEGGI PUBBLICI
- ZONE F1.7 - ATTREZZATURE E SERVIZI DEL P.E.E.P.

ATTREZZATURE E SERVIZI DI INTERESSE GENERALE

- ZONE F2.1 - ATTREZZATURE SPORTIVE URBANE E TERRITORIALI
- ZONE F2.2 - ATTREZZATURE SPORTIVE E RICREATIVE PRIVATE
- ZONE F2.3 - ATTREZZATURE DI INTERESSE COLLETTIVO PRIVATE
- ZONE F2.4 - ATTREZZATURE PER L'ORDINE PUBBLICO E DELLA PROTEZIONE CIVILE
- ZONE F2.5 - ATTREZZATURE RICETTIVE E/O PER RISTORAZIONE
- ZONE F2.6 - ATTREZZATURE PER LO SPETTACOLO,PIERE E MERCATI
- ZONE F2.7 - PARCO URBANO
- ZONE F2.8 - PARCO ARCHEOLOGICO TERRITORIALE
- ZONE F2.9 - ATTREZZATURE E SERVIZI DELLE -ZONE D-
- ZONE F3.1 - ATTREZZATURE TERRITORIALI DI INTERESSE COMUNE
- ZONE F3.2 - ATTREZZATURE DI SERVIZIO ALLA VIABILITA'
- ZONE F3.3 - ATTREZZATURE CIMITERIALI
- ZONE F3.4 - PICCOLE ATTREZZATURE COMMERCIALI ED ARTIGIANALI CONNESSE ALLA STRUTTURA CIMITERIALE
- ZONE F3.5 - ATTREZZATURE ED IMPIANTI TECNOLOGICI

- VIABILITA' E VERDE DI ARREDO
- AREE E FASCE DI RISPETTO
- ZONA FERROVIARIA
- CAVE
- PERIMETRO DEI COMPARTI DI INTERVENTO UNITARIO
- PERIMETRO DEL VINCOLO CIMITERIALE
- PERIMETRO DEL RISPETTO DEL DEPURATORE E DELLA DISCARICA R.S.U.
- CONFINE COMUNALE

LEGENDA:

ZONE RESIDENZIALI DEGLI INSEDIAMENTI STORICI E DI INTERESSE AMBIENTALE

- ZONE A1 - CENTRO STORICO
- ZONE A2 - INTERESSE AMBIENTALE

ZONE RESIDENZIALI ESISTENTI E DI COMPLETAMENTO

- ZONE B1 - RESIDENZIALI URBANE DI COMPLETAMENTO PREVALENTEMENTE SATURE
- ZONE B2 - RESIDENZIALI URBANE DI COMPLETAMENTO URBANISTICAMENTE DEFINITE
- ZONE B3 - RESIDENZIALI DI COMPLETAMENTO
- ZONE B4 - RESIDENZIALI URBANE VILLE IN PARCO E/O GIARDINO
- ZONE B5 - NUCLEI RESIDENZIALI SPARSI

Foglio 2



E.T.A.
 Via delle Artigianie, 117
 80071, Roma

Scala 1:5000
 Equidistanza curve di livello 2,5 m.

Cartografia Novembre 1995
 (Territorio di Cavallino)

1	2
3	4
	5